

ΕΤΑΙΡΙΑ
ΟΔΟΝΤΙΚΗΣ



ΠΡΟΣΘΕΤΙΚΗΣ
ΕΛΛΑΔΟΣ

2009

Αγρίνιο 22 - 23 Μαΐου 2009

ΕΤΗΣΙΑ ΠΕΡΙΦΕΡΕΙΑΚΗ ΣΥΝΟΛΟΣ



ΜΗΝΥΜΑ ΠΡΟΕΔΡΟΥ

Αγαπητοί συνάδελφοι,

Η είσοδος του νέου έτους μας έφερε, χειροπιαστά πια, την οικονομική κρίση με όλες τις επί μέρους συνέπειες οι οποίες σίγουρα θα επηρεάσουν και τις δραστηριότητες του κλάδου μας άμεσα. Η πιθανή μείωση του όγκου των οδοντιατρικών πράξεων και η εξ αυτού του γεγονότος συρρίκνωση του κλάδου, δημιουργεί την ανάγκη βελτίωσης της ποιότητας των παρεχομένων οδοντιατρικών υπηρεσιών, έτσι ώστε να μας δοθεί η δυνατότητα να ξεπεράσουμε την κρίση, όσο το δυνατόν ανώδυνα, τόσο για τους ασθενείς μας όσο και για τον κλάδο μας.

Το νέο Δ.Σ. το οποίο μου έκανε την τιμή να με εκλέξει Πρόεδρο της ΕΟΠΕ, για δεύτερη θητεία, την προσεχή τριετία, είναι προετοιμασμένο να ανταποκριθεί σε αυτή την πρόκληση. Το νέο καταστατικό μας, το οποίο εκσυγχρονισμένο θα μας οδηγεί απο δω και πέρα με στόχο την βελτίωση της θέσης και της ποιότητας της Οδοντικής Προσθετικής στη χώρα μας έχει ετοιμαστεί και παρουσιάστηκε ήδη στην καταστατική Γ.Σ. που έγινε γι' αυτό το σκοπό στις 17 Μαρτίου όπου έγινε ομόφωνα αποδεκτό. Οι αλλαγές είχαν βεβαίως προετοιμαστεί απο το απελθόν Δ.Σ. και αφορούν όχι μόνο την γλωσσική ανανέωση του καταστατικού, με το οποίο λειτουργούσε η εταιρία ήδη από το 1965, ώστε να είναι διατυπωμένο στην καθομιλουμένη γλώσσα, αλλά εκσυγχρονισμό και των παραγράφων εκείνων που δεν αντιπροσώπευαν τα σημερινά δεδομένα, μεταξύ των οποίων ακόμη και αλλαγή του ονόματος και του λογότυπου.

Αυτό που δεν αλλάζει και θα διατηρηθεί σίγουρα στην εταιρία μας, ανεξάρτητα μάλιστα και από το καταστατικό της είναι η εγγύηση ότι με όποια ιδιότητα και αν την πλαισιώνετε, θα βρείτε την παραδοσιακά συναδελφική και φιλική ατμόσφαιρα. Επίσης θα έχετε πάντα τη δυνατότητα να οπλιζέστε «με την αρχμή του δόρατος» επιστημονικά και επαγγελματικά, γιατί η εταιρία μας θα σας προσφέρει πάντα τις πιο πρόσφατες και επαναστατικές μεθόδους με παρουσιαστές τους κορυφαίους ομιλητές Έλληνες και Ξένους.

Όπως θα δείτε σε άλλες σελίδες ήδη λειτουργεί η πρώτη ομάδα μελέτης και έχει προγραμματιστεί η πρώτη της εκδήλωση στο μαγευτικό Αγρίνιο! Είμαστε ανοικτοί και περιμένουμε να μας κάνετε και νέες προτάσεις για να λειτουργήσουν και άλλες ομάδες μελέτης.

Αγαπητοί συνάδελφοι!

Σας καλούμε, με μεγάλη χαρά, να πλαισιώσετε το περιφερικό συνέδριο της ΕΟΠΕ, για μια ακόμη χρονιά, στο πανέμορφο και φιλόξενο Αγρίνιο.

Με συναδελφικούς Χαιρετισμούς

Μιχαήλ Γερ. Τζάκης Δρ Οδ., Ph.D.
Αναπλ. καθηγητής

ΠΕΡΙΦΕΡΕΙΑΚΟ ΣΥΝΕΔΡΙΟ

Παρασκευή 22 & Σάββατο 23 Μαΐου 2009

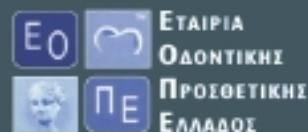

Τεχνικό Επιμελητήριο Αργινίου Αίθουσα «Παπαστράτειο»

ΟΔΟΝΤΙΑΤΡΙΚΟΣ ΣΥΛΛΟΓΟΣ ΑΓΡΙΝΙΟΥ

Πρόεδρος: Τοτσέλης Ιωάννης
Αναπρόεδρος: Αυγέρης Σωτήριος
Γραμματέας: Δανέλλη-Πετροπούλου Άρτεμις
Ταμίας: Δασκαλόπουλος Παναγιώτης
Μέλη: Κουτσογούλα Θεοδώρα
Τριανταφύλλου Κωνσταντίνος
Τζώρας Βασίλης

ΔΙΟΙΚΗΤΙΚΟ ΣΥΜΒΟΥΛΙΟ Ε.Ο.Π.Ε.

Πρόεδρος: Τζάκης Μιχάλης
Αναπρόεδρος: Δουκουδάκης Αστέριος
Γραμματέας: Κούρτης Στέφανος
Ταμίας: Ρούσσου Ίλινα
Μέλη: Παπαβασιλείου Γιώργος
Καμποσιώρα Φώφη
Δουκουδάκης Σπύρος

Παρασκευή 22 Μαΐου
Ώρα: 17:00

Επιτραπέζιες Επιδείξεις

Οργανωμένο από την Ομάδα Μελέτης (Study club)
«Ενδομυλική αποκατάσταση»
της Εταιρίας Οδοντικής Προσθητικής Ελλάδος.

1 Τεχνητά τοιχώματα σήμερα

Συντονιστής: Σ. Δουκουδάκης
Συμμετέχοντες: Μ. Γαϊταντζοπούλου
Μ. Σταυριδάκης
Δ. Μαντάς, Μ. Πάτρας

2 Λεύκανση

Συντονιστής: Σ. Δουκουδάκης
Συμμετέχοντες: Χ. Χρυσάφιδης
Λ. Ξυρουχάκη



Σάββατο 23 Μαΐου

- 9.00 - 9.15** Εγγραφές
- 9.15 - 9.30** Έναρξη Συνεδρίου
- 9.30 - 10.00** Ν. Καταικέρης: Γναθοπροσωπικές λοιμώξεις
- 10.00 - 10.30** Ι. Αρτοπούλου: Η συμβολή της Προσθετικής στην αντιμετώπιση του Ογκολογικού Ασθενή
- 10.30 - 11.00** Β. Ψαρράς - Μ. Τζάκης: Σύγκλιση Εφαρμογή της θεωρίας στην κλινική πράξη
- 11.00 - 11.30** Φ. Καμποσιώρα: Αποτύπωση σε ολικές οδοντοστοιχίες
- 11.30 - 12.00** Διάλειμα - Καφές
- 12.00 - 14.00** Παρουσίαση κλινικών θεμάτων και περιστατικών από Μεταπτυχιακούς Φοιτητές της Προσθετικής του Πανεπιστημίου Αθηνών
Συντονιστής: Γ. Παπαβασιλείου
Συμμετέχοντες: Μ. Αρμάου, Ξ. Ζέρβα, Β. Καββαδία
Μ. Κρασανάκη, Β. Λοίζος, Μ. Μηριάκου, Ν. Νομικός
Α. Ντούνης, Μ. Φ. Παντζάρη, Πάτρας, Κ. Πετροπούλου
Μ. Πριονιστή, Ε. Σκόνδρα, Μ. Σωτηροπούλου, Λ. Χαραλαμπίδης
- 14.00 - 14.30** Ελαφρύ Γεύμα
- 14.30 - 15.30** Σ. Κούρτης - Η. Γούσιας:
Συνεργασία Οδοντιάτρου - Οδοντοτεχνίτη
- 15.30 - 16.00** Ι. Ρούσσου - Μ. Τζανακάκης:
Βρυγμός και αντιμετώπισή του
- 16.30 - 18.30** Προσθετικό Σεμινάριο Εμφυτευμάτων ΧΙΥΕ:
Με την υποστήριξη της Εταιρίας Δ.Α., Μαυροειδόπουλος
Συντονιστής: Α. Σαραφιανού
Συμμετέχοντες: Ι. Αρτοπούλου, Χ. Παπαβασιλείου
Δ. Χαρίσης, Γ. Σουλτάνης

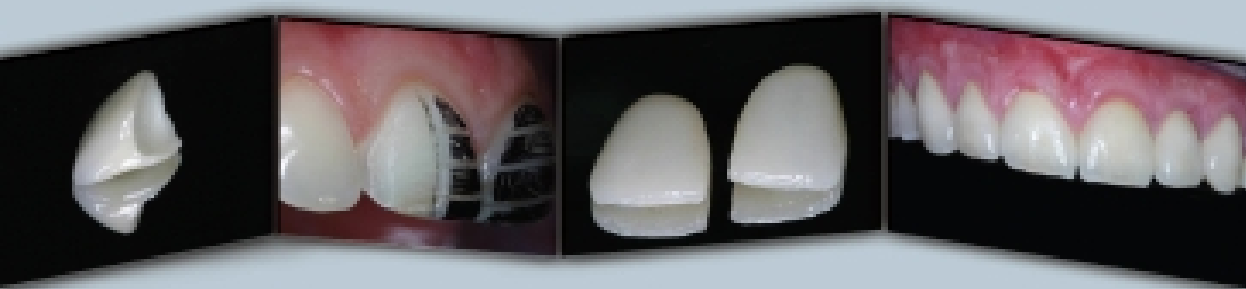

4. Ενδορριζικοί άξονες

Δημήτρης Τσάτσας

Οδοντίατρος Ενδοδοντολόγος Παν/μιου Boston, ΗΠΑ.
Συνεργάτης εργαστηρίου Ενδοδοντίας ΕΚΠΑ.

Χάρης Παπαπαναγιώτου

Οδοντίατρος Προσθετολόγος Παν/μιου Boston, ΗΠΑ.
Συνεργάτης εργαστηρίου Προσθετικής ΕΚΠΑ.

5. Γέφυρες εσωτερικής αδροποίησης (Maryland)

Πάρης Ραβάνης

Οδοντίατρος, Συνεργάτης εργαστηρίου Προσθετικής ΕΚΠΑ.

6. Μονήρης στεφάνη

Ιόλη Αρτοπούλου

Οδοντίατρος Προσθετολόγος Παν/μιου Baylor, ΗΠΑ.
Συνεργάτης εργαστηρίου Προσθετικής ΕΚΠΑ.

7. Ολοκεραμική στεφάνη

Χάρης Παπαβασιλείου

Οδοντίατρος Προσθετολόγος Παν/μιου Αθηνών.
Συνεργάτης εργαστηρίου Προσθετικής ΕΚΠΑ.

8. Μονήρες εμφύτευμα

Δημήτρης Μυλωνάς

Οδοντίατρος Προσθετολόγος Παν/μιου North Carolina, ΗΠΑ.
Συνεργάτης εργαστηρίου Προσθετικής ΕΚΠΑ.

9. Γέφυρες τριών τεμαχίων

Κοσμάς Γεωργιάδης

Οδοντίατρος Προσθετολόγος Παν/μιου Αθηνών.
Συνεργάτης εργαστηρίου Προσθετικής ΕΚΠΑ.

ΣΤΟΙΧΕΙΑ ΣΥΝΕΔΡΟΥ

ΟΝΟΜΑ:

ΕΠΩΝΥΜΟ:

ΤΙΤΛΟΣ:

ΔΙΕΥΘΥΝΣΗ:

ΠΟΛΗ:

ΤΚ.:

ΤΗΛ.:

FAX:

E-MAIL:

Είστε μέλος της Εταιρίας Οδοντικής Προσθετικής Ελλάδος

Επιθυμείτε να γίνετε μέλος της Εταιρίας:

ΔΙΚΑΙΩΜΑ ΣΥΜΜΕΤΟΧΗΣ ΣΤΟ ΣΥΝΕΔΡΙΟ

Συμμετοχή Συνεδρίου	50€
Επιτραπέζιες Επιδείξεις Συμμετοχή	30€
Προσθετικό Σεμινάριο Εμφυτευμάτων ΧΙΥΕ	30€

ΤΡΟΠΟΣ ΠΛΗΡΩΜΗΣ

- 1) Μετρητά στην Γραμματεία της Εταιρίας κα **Σοφία Παπανικολάου**
Οδοντιατρική Σχολή
Μεταπτυχιακό Προσθετικής
4ος όροφος Νέου κτιρίου
Θηβών 2, ■527 Γουδί, Τηλ.: 210 7461 147
Ώρες: 9.00 - 13.00
- 2) Ταχυδρομική Επταγή σε διαταγή κας **Βασιλικής Ρούσσου** στην ίδια διεύθυνση
- 3) Μετρητά κατά την έναρξη της εκδήλωσης.

Επισκευθείτε το site μας:
www.prostheticdental.gr

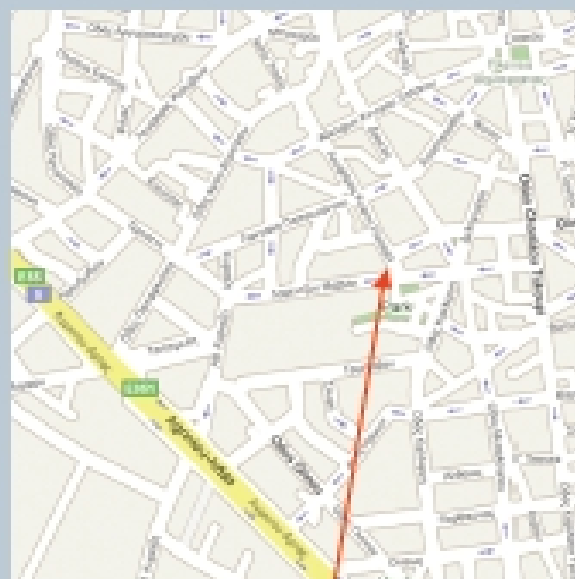

Τεχνικό Επιμελητήριο Αγρινίου
Περιφερειακό Τμήμα
νομού Αιτωλοακαρνανίας

Διεύθυνση:
Κ. Παλαμά & Λορέντζου Μαβίλη 6
30100 Αγρίνιο
Τηλέφωνα: 26410 - 55755 & 56789
Fax: 26410 - 31506